BARRIOS CRITICOS NARCOTRAFICO

SEGREGACION Y VIOLENCIA URBANA



Octubre, 2017

BARRIOS CRITICOS NARCOTRAFICO

SEGREGACION Y VIOLENCIA URBANA

Octubre 2017

EQUIPO DE TRABAJO



Ivan Poduje
(director reporte)



Diego Gamboa



Caroline Iribarne



Javier Vergara

Preparado para:
Diario La Tercera 2017

Foto Portada:
La Tercera

Preparado por:
Atisba Estudios y Proyectos Urbanos
Alsacia 130, Las Condes
Santiago de Chile

Director del Reporte
Ivan Poduje. Arquitecto

t: (+56) 2 2245 01 04

t: (+56) 2 2228 21 54

@: info@atisba.cl

www.atisba.cl

Cómo citar este documento:

“ATISBA MONITOR. BARRIOS CRITICOS POR NARCOTRAFICO”. [en línea]: Disponible en: <
<http://www.atisba.cl>>

ÍNDICE

EQUIPO DE TRABAJO	3
1 PRESENTACIÓN	5
2 METODOLOGIA	6
3 ENFASIS Y LIMITACIONES	8
4 RESULTADOS	9
4.1 Población Afectada	9
4.2 Segregación Urbana: Una de las Causas	11
5 CONCLUSIONES + PROPUESTAS	14
ANEXO 1 - MAPAS Y BASES DE DATOS DE BARRIOS	16

1 PRESENTACIÓN

Este reporte monitor tiene como objetivo calcular la población que reside en el área geográfica de Santiago más afectada por delitos vinculados al narcotráfico, de acuerdo al “Informe Observatorio del Narcotráfico en Chile” publicado en 2016 por la Fiscalía Nacional.

Estos territorios, denominados “barrios críticos” por la Fiscalía Nacional, afectan a la gran mayoría de los habitantes que no participan del narcotráfico y se ven expuestos a su violencia, lo que incluye balaceras y control territorial de espacios públicos. También supone una amenaza para miles de niños y adolescentes que pueden ser capturados como consumidores o miembros de las organizaciones criminales.

Figura 1.1 – Mapas informe Fiscalía Nacional

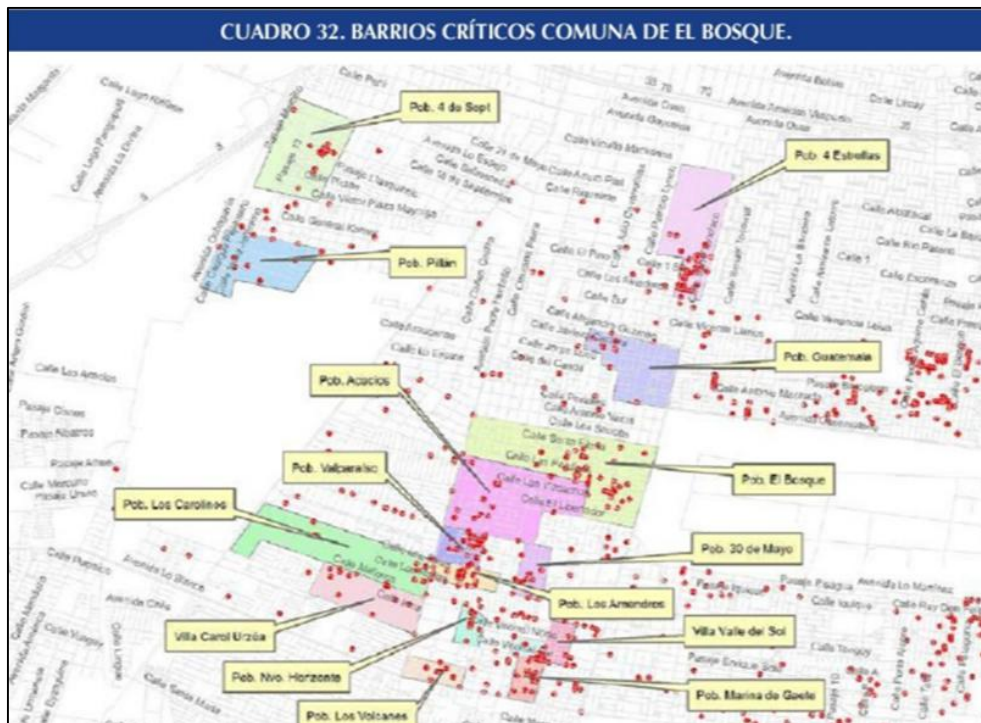

Fuente: “Informe Observatorio del Narcotráfico en Chile”. Fiscalía Nacional.

2 METODOLOGIA

La primera actividad del estudio fue seleccionar el área geográfica a analizar. Se consultaron los mapas de las comunas de Santiago reportadas en el informe de la Fiscalía Nacional (ejemplo Figura 1.1) más notas de prensa de esta repartición pública que sumaban nuevos territorios.

Se concluyó que la situación más compleja se produce en la “zona sur oriente”, formada por las comunas de San Bernardo, La Pintana, San Ramón, San Joaquín, La Granja, El Bosque, Puente Alto, La Florida y Macul, siendo estas dos últimas, las menos impactadas ya que tienen una mayor diversidad socioeconómica y mejores servicios y rutas de conexión.

La gran mayoría de los límites barriales estaban en los mapas del “Informe Observatorio del Narcotráfico en Chile”. En el caso de San Bernardo, San Ramón y La Granja los barrios se identificaron a partir de notas de prensa donde la Fiscalía Nacional identificaba las poblaciones más afectadas por narcotráfico. Con esta información se consultó la base de barrios de Atisba e información reciente de Wikimapia, que fue el método aplicado por la Fiscalía para delimitar.

Una vez delimitados y digitalizados los 162 barrios críticos de las nueve comunas, se cruzó esta cobertura con el precenso de 2011 del Instituto Nacional de Estadísticas (INE) que contiene información muy precisa a nivel de manzanas, estimando el número de viviendas de cada barrio crítico.

Posteriormente se actualizó el índice de habitantes por vivienda a 2016, y se calculó la población de cada barrio a este mismo año, que es la data del informe de la Fiscalía Nacional.

Además de cuantificar la población y las viviendas, se construyó una métrica que permita entender la problemática territorial que incide en el narcotráfico, como la falta de áreas verdes y servicios públicos o la lejanía de los barrios críticos con estaciones de Metro y recintos policiales. Se usaron los mapas catastrales elaborados por Atisba Monitor y se cruzaron con los polígonos de los barrios críticos, obteniendo la información de superficie (áreas verdes, servicios públicos) por barrio y comuna.

Por último se catastraron los sitios eriazos localizados en estos barrios críticos, y que podrían ayudar a resolver el problema, mejorando la cobertura de áreas verdes, servicios públicos o recintos policiales.

3 ENFASIS Y LIMITACIONES

Como vimos en páginas anteriores, tanto el concepto de “barrio crítico” como su delimitación geográfica, provienen de un estudio realizado por la Fiscalía Nacional, a partir de la concentración de delitos vinculados al narcotráfico.

Este criterio podría ser insuficiente para medir la complejidad de un “barrio crítico” de acuerdo a la noción tradicional del término o aquella que realiza el Ministerio de la Vivienda y Urbanismo para focalizar su programa “Quiero mi Barrio”.

Considerando lo anterior, Atisba incluyó catastros de áreas verdes, sitios eriazos y servicios que complementan el análisis y cuyo detalle puede verse en el Anexo . Ello permite concluir que a nivel comunal, y en muchos barrios delimitados por la Fiscalía Nacional; se observan patrones de segregación urbana. De hecho, muchos barrios críticos afectados por narcotráfico se agrupan en los macrosectores calificados como “guetos” en el informe de Atisba Monitor como Los Morros en San Bernardo, Bajos de Mena en Puente Alto o Santo Tomás y El Castillo en La Pintana.

Por otro lado, debemos constatar que la densidad de delitos graficados como puntos georeferenciados, es distinta en los barrios, lo que implica que la gravedad del problema es mayor en algunos territorios. Sin embargo, no existe un criterio para definir cual concentración podría ser más crítica o relevante. Atisba infiere que si la Unidad Especializada de Drogas de la Fiscalía Nacional, concluye que el barrio es crítico por concentración de delitos, vale la pena incluirlo, analizarlo y cuantificar el número de habitantes afectados. Esa ha sido la motivación principal de este reporte.

4 RESULTADOS

4.1 Población Afectada

Como indicamos, la mayor concentración de barrios críticos del Gran Santiago se observa en la zona sur oriente que en varias comunas, presenta altos niveles de segregación territorial de acuerdo al reporte Atisba Monitor “Guetos de Chile”.

En los 162 barrios críticos analizados viven **702.510 habitantes** distribuidos en **176.425 viviendas** lo que representa el 32% de los 2,2 millones de habitantes de las 9 comunas, lo que es un porcentaje muy significativo. El cuadro que sigue resume la información por comuna y barrio crítico, indicando el porcentaje de población afectada respecto al total comunal.

Cuadro 2.1 – Población Barrios Críticos zona sur oriente

COMUNA	POBLACIÓN COMUNAL	POBLACIÓN BARRIOS CRITICOS	% POBLACIÓN BARRIOS CRITICOS
SAN JOAQUIN	104.588	48.064	46%
MACUL	124.492	67.296	54%
LA FLORIDA	389.392	85.114	22%
LA GRANJA	143.558	45.166	31%
SAN RAMON	99.860	65.181	65%
EL BOSQUE	194.555	47.989	25%
SAN BERNARDO	300.435	19.501	6%
LA PINTANA	213.702	170.214	80%
PUENTE ALTO	617.914	153.985	25%
TOTAL SUR ORIENTE	2.188.496	702.510	32%

Fuente: elaboración propia a partir de Fiscalía Nacional, INE

Las comunas con mayor población viviendo en barrios críticos son La Pintana, San Ramón y Macul con un 80%, 65% y 54% respectivamente.

En términos de superficie, los 162 barrios críticos ocupan **3.992 hectáreas urbanizadas**. Esta superficie equivale a la ciudad de Viña del Mar o a las

comunas de Santiago y Providencia sumadas, lo que da cuenta de la magnitud del territorio afectado por este flagelo social. El mapa 2.1 muestra su delimitación

Mapa 2.1 – Ubicación Barrios Críticos – zona sur oriente

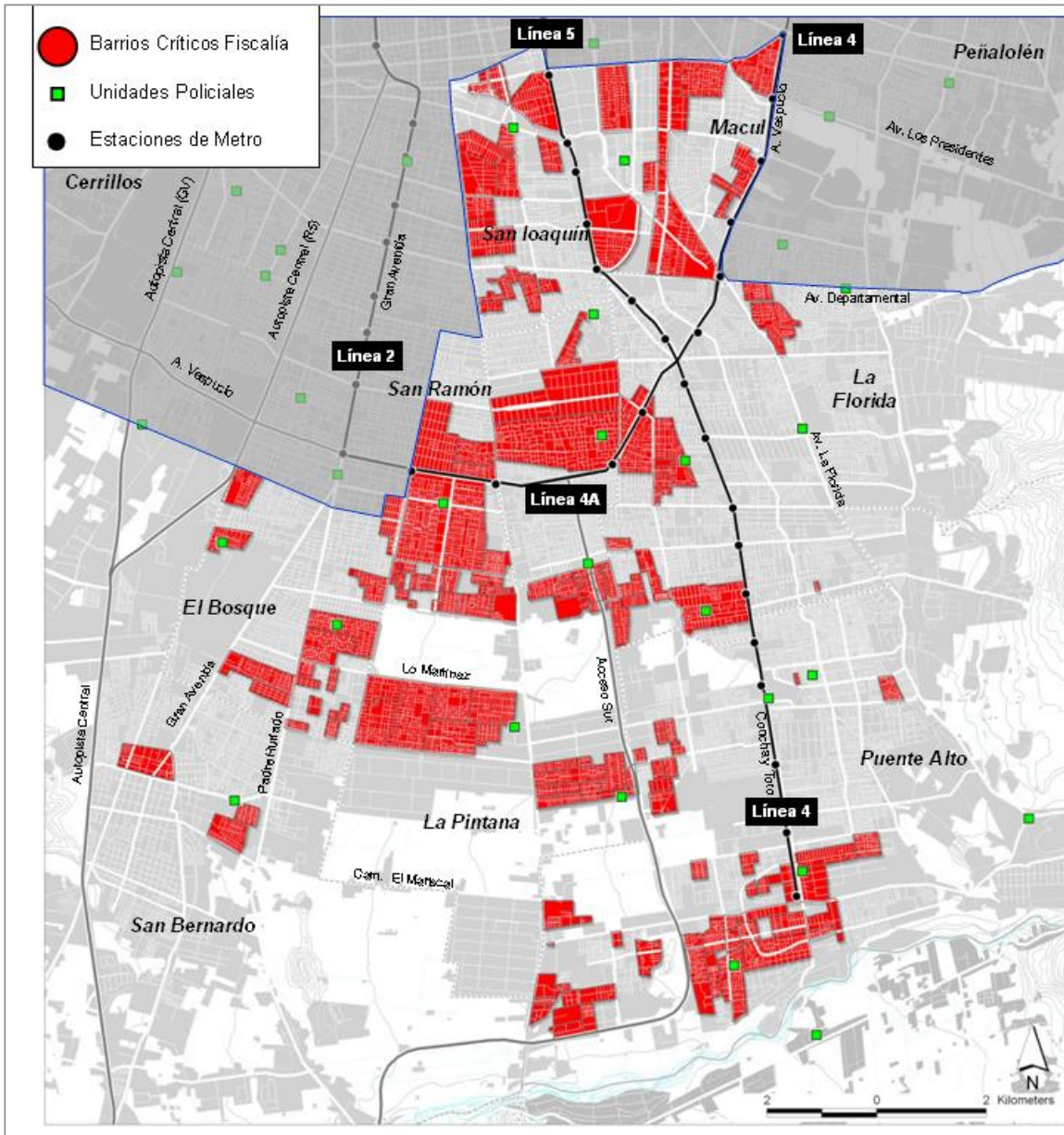

Fuente: elaboración propia a partir de Fiscalía Nacional

4.2 Segregación Urbana: Una de las Causas

No es casualidad que la mayor concentración de barrios críticos detectado por la Fiscalía Nacional se produzca en uno de los territorios más segregados de Santiago.

Los barrios críticos de la zona sur oriente tienen 2 metros cuadrados de áreas verdes por habitante, lo que representa sólo el 35% del promedio del Gran Santiago (5,6 m² / habitante) y es 4,6 veces inferior al índice recomendado por organismos internacionales.

También se observan carencias de servicios públicos, formados por consultorios, establecimientos educacionales (escuelas, liceos, universidades), recintos policiales que revelan una baja presencia del Estado, lo que ha permitido que las organizaciones criminales operen e incluso reemplacen estas funciones.

Las nueve comunas del sur oriente tienen 4,1 metros cuadrados de servicios por habitante y en los 162 barrios críticos este índice baja a 2,2.

Cuadro 2.2 – Areas Verdes por habitante.

COMUNA	A. VERDES X HBTE COMUNA (HAB-M2)	AREAS VERDES BARRIOS CRITICOS (M2)	A. VERDES X HBTE B. CRITICO (HAB-M2)
SAN JOAQUIN	3,8	50.473	1,1
MACUL	3,3	198.274	2,9
LA FLORIDA	2,5	133.945	1,6
LA GRANJA	4,9	158.754	3,5
SAN RAMON	2,7	212.666	3,3
EL BOSQUE	1,6	85.769	1,8
SAN BERNARDO	2,6	13.360	0,7
LA PINTANA	2,8	344.248	2,0
PUENTE ALTO	2,5	188.803	1,2
TOTAL SUR ORIENTE	2,7	1.386.293	2,0
TOTAL GRAN SANTIAGO	5,6		

Fuente: elaboración propia

Como se observa en el siguiente cuadro, las comunas con índices más bajos de cobertura de servicios públicos son San Bernardo, La Pintana y Puente Alto.

Cuadro 2.3 – Servicios públicos por habitante.

COMUNA	SERVICIOS X HBTE COMUNA (HAB-M2)	SUPERFICIE SERVICIOS BARRIOS CRITICOS (M2)	SERVICIOS X HBTE B.CRITICO (HAB-M2)
SAN JOAQUIN	3,1	98.892	2,1
MACUL	7,0	354.355	5,3
LA FLORIDA	3,6	150.183	1,8
LA GRANJA	2,7	156.051	3,5
SAN RAMON	2,5	152.966	2,3
EL BOSQUE	3,3	97.712	2,0
SAN BERNARDO	5,9	34.573	1,8
LA PINTANA	3,6	213.407	1,3
PUENTE ALTO	4,2	269.194	1,7
TOTAL	4,1	1.527.333	2,2

Fuente: elaboración propia

Si tomamos un radio de caminata de 600 metros desde cada estación de Metro, concluimos que 135 de los 162 barrios quedan fuera de cobertura peatonal del ferrocarril metropolitano, lo que agrava su lejanía y segregación territorial. El principal problema se produce en La Pintana, donde todos los barrios están fuera del rango de cobertura, ya que esta comuna no tiene Metro.

A este problema de cobertura, se suma el deterioro del entorno que presentan las estaciones de la Línea 4A en San Ramón y La Granja.

Considerando el mismo radio de caminata de 600 metros, se concluye que 118 de los 162 barrios quedarían fuera de la cobertura peatonal de los recintos policiales existentes en el sector. Los déficit más importantes se observan en Macul, La Florida y El Bosque, donde los recintos policiales se ubican fuera de las áreas de mayor concentración de barrios críticos.

El mapa 2.2 muestra las coberturas de Metro y recintos policiales consideradas con sus radios de influencia.

Mapa 2.2 – Análisis de cobertura

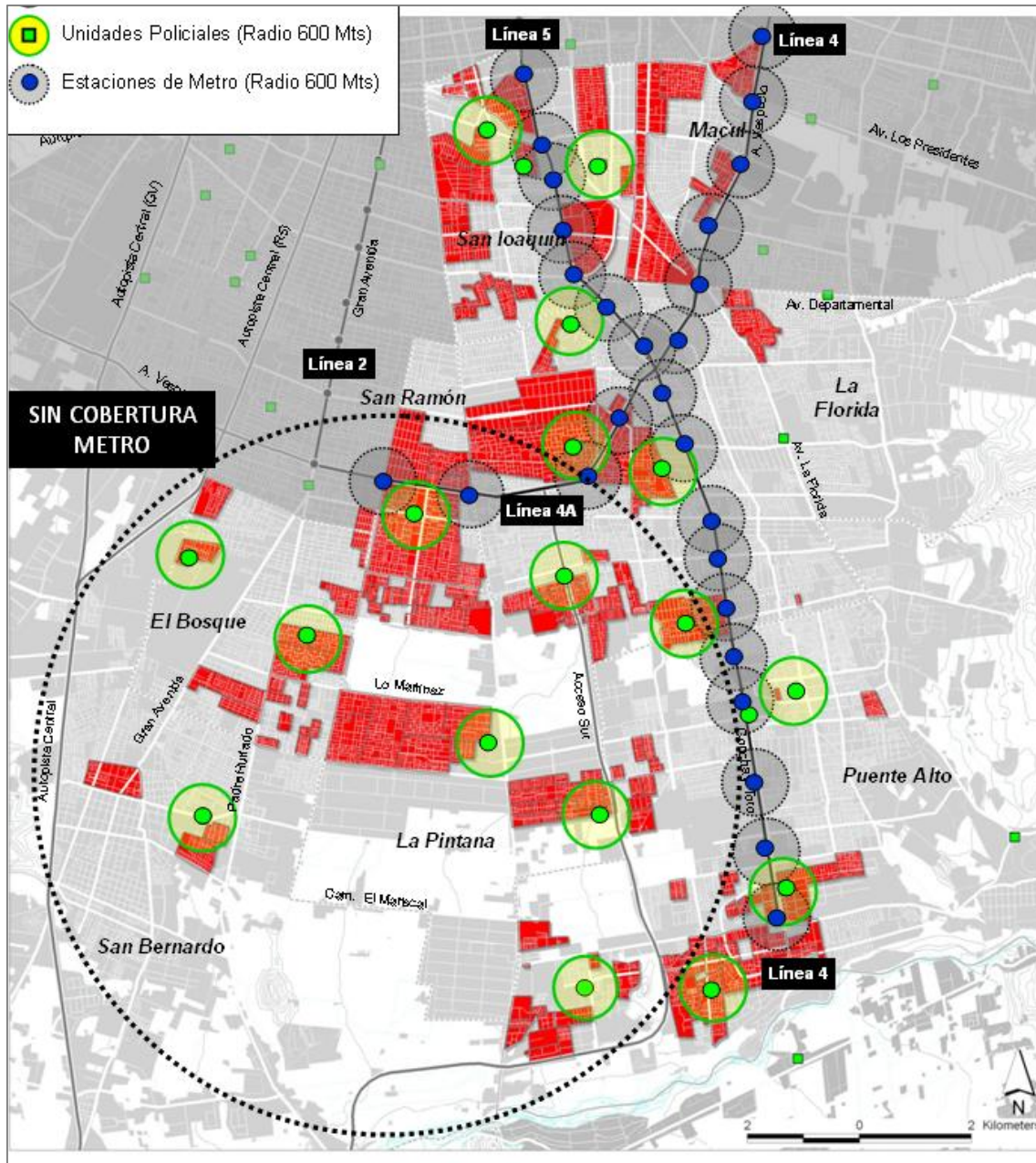

Fuente: elaboración propia

5 CONCLUSIONES + PROPUESTAS

El narcotráfico es un problema que obedece a múltiples causas y que por tanto, debe atacarse con planes que combinen distintas políticas públicas. Todo indica que la acción policial es necesaria pero insuficiente y que se requieren medidas que reduzcan las condiciones de entorno que facilitan la comisión de delitos.

Tal como se indica en el informe de la Fiscalía Nacional, un factor a considerar es la existencia de calles o pasajes ciegos que dificultan el control visual y social del territorio, y lo mismo ocurre con espacios públicos abandonados o sitios eriazos.

De acuerdo al catastro de Atisba, en los 162 barrios críticos de la zona sur oriente (9 comunas) viven 702.510 habitantes en 176.425 viviendas. Pero la concentración de delitos no es su único problema. Además presentan bajos índices de cobertura de áreas verdes, Metro y servicios públicos, todos inferiores al promedio del Gran Santiago.

En estos 162 barrios existen 278.000 m² de sitios eriazos, que suelen ser ocupados como microbasurales o lugares de venta y distribución de drogas. Esta superficie permitiría construir 60 plazas vecinales o más de 400 multicanchas, además de centros cívicos que reduzcan el déficit de servicios públicos.

A ello deben sumarse obras públicas que acerquen estos territorios a los sectores del área metropolitana donde se concentran las oportunidades de empleo, servicios y cultura. Para ello es clave extender la red de Metro con un criterio de equidad territorial e integración social que complemente la reducción del tiempo de viaje como beneficio en la evaluación social, como lo propuso el ex Presidente Ricardo Lagos en su “Red Vertebral” de 300 kilómetros de Metro.

La prioridad debiera ser La Pintana con una línea que avance por Santa Rosa y también Puente Alto poniente (Bajos de Mena), mediante una extensión de la Línea 4 desde la Plaza de Puente Alto.

A modo de resumen, podemos concluir que la magnitud del problema de los barrios críticos es significativa, sin perjuicio de las diferencias que existen por la densidad de delitos que reporta la Fiscalía Nacional en cada territorio. Como vimos en mapas y cuadros la superficie afectada tiene el tamaño de la ciudad de Viña del Mar o de las comunas de Santiago y Providencia sumadas, con casi 4.000 hectáreas de extensión. Y eso que solo hemos considerado el sur oriente, ya que si el análisis se amplía hacia Quilicura o Maipú-Cerrillos la escala del problema se duplica.

Esto obliga a tomar en serio su resolución, elaborando planes que combinen la acción policial con otras políticas e inversiones públicas como esta ocurriendo en “Bajos de Mena”. Si ello no ocurre, y el Estado no toma control de estos territorios, las organizaciones criminales lo reemplazarán y las consecuencias serán graves y muy difíciles de revertir como lo indican todos los estudios consultados.

ANEXO 1 - MAPAS Y BASES DE DATOS DE BARRIOS

Ubicación y código de identificación (ID) de barrios críticos



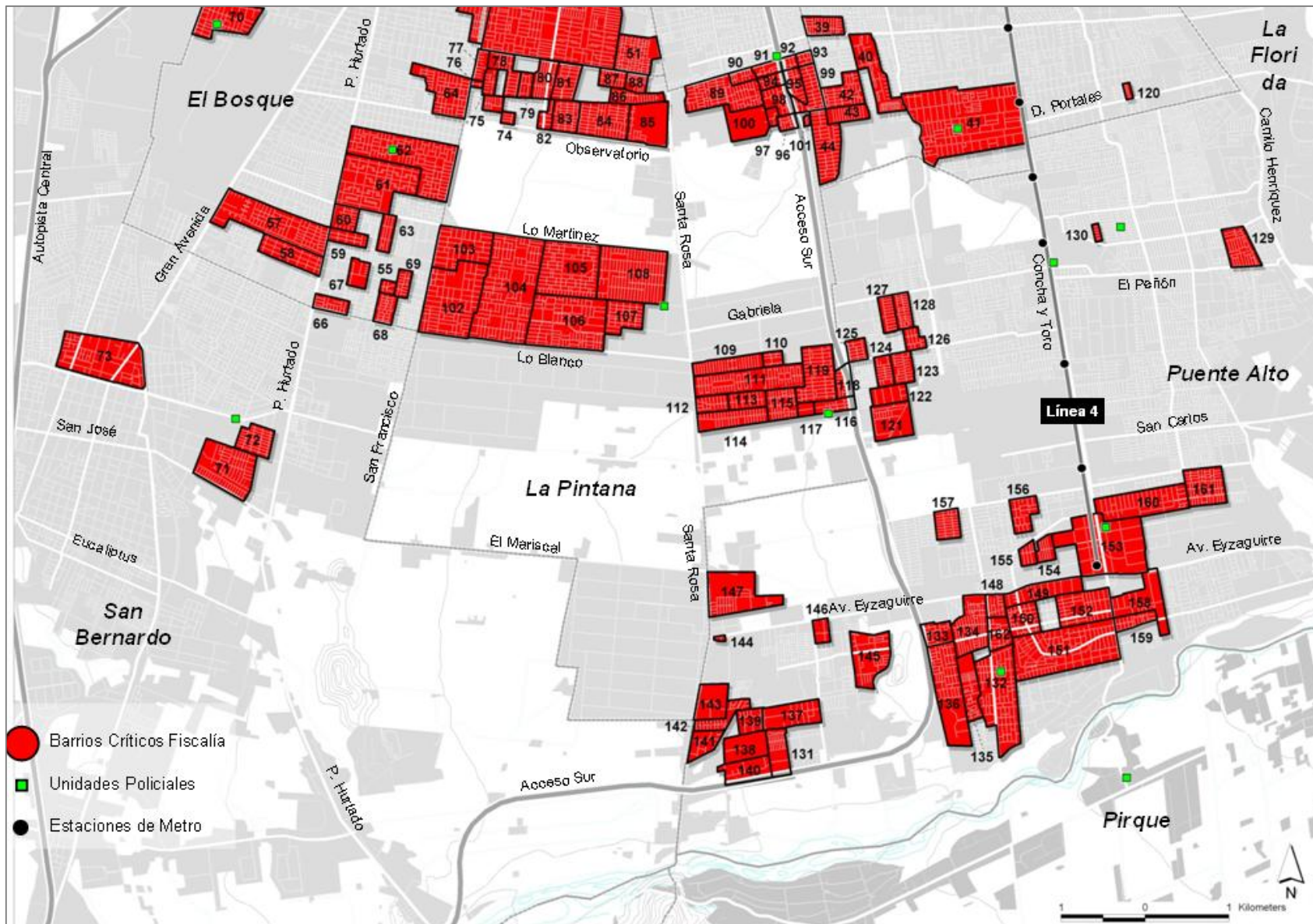

Bases de datos barrios críticos. (1 de 5)

COMUNA	CODIGO BARRIO (ID)	NOMBRE BARRIO CRITICO	POBLACION 2016	SUPERFICIE AREAS VERDES (M2)	SUPERFICIE SERVICIOS (M2)	SUPERFICIE ERIAZOS (M2)	CARABINEROS (600 M)	METRO (600 M)
SAN JOAQUIN	1	POBLACION CHILE	5.567	6.070	7.936	15.702	SI	SI
SAN JOAQUIN	2	POBLACION CICARELLI	1.630	2.694	561	0	SI	NO
SAN JOAQUIN	3	POBLACION MANUEL DE SALAS	510	0	0	872	NO	NO
SAN JOAQUIN	4	POBLACION NAVARRETE	1.975	5.252	5.759	0	NO	NO
SAN JOAQUIN	5	POBLACION ANIBAL PINTO	1.487	2.559	5.488	0	SI	NO
SAN JOAQUIN	6	POBLACION LA LEGUA EMERGENCIA	6.252	1.134	23	0	SI	NO
SAN JOAQUIN	7	POBLACION LA LEGUA NUEVA	3.375	5.001	2.889	0	SI	NO
SAN JOAQUIN	8	POBLACION GERMUN RIESCO	4.208	1.996	4.827	2.084	NO	SI
SAN JOAQUIN	9	POBLACION LA LEGUA VIEJA	3.761	0	1.559	5.819	NO	NO
SAN JOAQUIN	10	POBLACION 12 DE FEBRERO	3.404	2.518	268	0	NO	NO
SAN JOAQUIN	11	POBLACION MADECO	2.239	3.143	28.248	0	NO	NO
SAN JOAQUIN	12	POBLACION MUSSA	1.417	2.962	2.824	4.520	NO	NO
SAN JOAQUIN	13	POBLACION JULIO DUVILA	2.219	1.703	255	0	NO	NO
SAN JOAQUIN	14	POBLACION VICTOR DIEGO SILVA	1.198	0	633	0	NO	NO
SAN JOAQUIN	15	POBLACION JUAN PLANAS	2.094	0	165	0	NO	NO
SAN JOAQUIN	16	VILLA HUASCO	1.154	0	7.170	110	NO	NO
SAN JOAQUIN	17	VILLA CERVANTES	1.154	1.352	791	1.710	NO	NO
SAN JOAQUIN	18	POBLACION LAS INDUSTRIAS	1.172	0	462	0	NO	NO
SAN JOAQUIN	19	POBLACION BRUNO NEFF	2.843	705	5.269	0	NO	NO
SAN JOAQUIN	20	VILLA JOAQUIN E. BELLO	405	13.385	23.766	952	NO	NO
MACUL	21	POBLACION JAIME EYZAGUIRRE	8.716	26.740	16.998	6.055	NO	SI
MACUL	22	POBLACION SANTA JULIA	8.128	14.826	31.328	0	NO	NO
MACUL	23	BARRIO PUNTA DE RIELES	15.502	4.013	21.504	3.506	NO	NO
MACUL	24	VILLA SANTA CAROLINA	5.565	51.150	13.933	0	SI	NO
MACUL	25	VILLA 23 DE ENERO	1.769	2.171	6.314	0	SI	NO
MACUL	26	LOMAS DE MACUL	16.068	40.211	39.129	46.389	NO	SI
MACUL	27	VILLA SANTA ELENA	4.065	42.079	218.641	14.637	NO	SI
MACUL	28	VILLA MACUL	2.495	6.495	1.717	3.592	NO	SI
MACUL	29	VILLA SAN ESTEBAN	2.495	914	0	0	NO	SI
MACUL	30	POBLACION CHACARILLAS	1.011	170	660	1.419	NO	SI
MACUL	31	VILLA REINA ISABEL	452	3.398	4.131	264	NO	NO
MACUL	32	VILLA MACUL SUR	188	3.377	0	4.258	NO	SI
MACUL	33	POBLACION CAUPOLICUN	841	2.732	0	0	NO	SI

Bases de datos barrios críticos. (2 de 5)

COMUNA	CODIGO BARRIO (ID)	NOMBRE BARRIO CRITICO	POBLACION 2016	SUPERFICIE AREAS VERDES (M2)	SUPERFICIE SERVICIOS (M2)	SUPERFICIE ERIAZOS (M2)	CARABINEROS (600 M)	METRO (600 M)
LA FLORIDA	34	VILLA O'HIGGINS	23.540	30.805	54.541	0	NO	SI
LA FLORIDA	35	VILLA EGENAU	2.469	0	1.678	0	NO	NO
LA FLORIDA	36	VILLA LOS PEUMOS	4.924	17.930	13.443	0	NO	SI
LA FLORIDA	37	VILLA ARBOLEDA	1.432	0	1.280	0	NO	NO
LA FLORIDA	38	VILLA LOS OLMOS	1.400	1.479	0	0	NO	NO
LA FLORIDA	39	VILLA PUNTA ARENAS	2.690	1.708	1.544	0	NO	NO
LA FLORIDA	40	VILLA SANTA RAQUEL	10.706	0	6.064	0	NO	NO
LA FLORIDA	41	LOS QUILLAYES	10.086	44.280	29.056	121	SI	SI
LA FLORIDA	42	VILLA EL RODEO	5.394	4.505	6.717	0	NO	NO
LA FLORIDA	43	VILLA JUAN PABLO II	1.956	1.069	3.969	0	NO	NO
LA FLORIDA	44	VILLA LOS NAVIOS	8.977	2.819	6.578	0	NO	NO
LA FLORIDA	45	LAS ARAUCARIAS	3.598	10.352	11.761	0	NO	SI
LA FLORIDA	46	LOS COPIHUES	7.664	18.998	13.552	3.294	NO	NO
LA GRANJA	47	POBLACION YUNGAY	6.888	8.429	3.666	0	SI	NO
LA GRANJA	48	POBLACION SAN GREGORIO	25.616	115.211	99.797	7.891	NO	SI
LA GRANJA	49	POBLACION MALAQUIAS CONCHA	12.662	35.114	52.589	2.844	NO	SI
SAN RAMON	50	POBLACION LA BANDERA	40.346	180.268	119.877	12.180	SI	SI
SAN RAMON	51	VILLA LA CULTURA	3.712	18.465	4.953	0	NO	NO
SAN RAMON	52	POBLACION LIBERTAD	3.707	2.806	622	0	NO	SI
SAN RAMON	53	POBLACION ALTO PALENA	12.017	5.823	10.170	0	NO	SI
SAN RAMON	54	POBLACION PARAGUAY	5.399	5.304	17.344	0	NO	SI
EL BOSQUE	55	VILLA OBISPO FRANCISCO VALDES	1.107	2.551	72	0	NO	NO
EL BOSQUE	56	POBLACION 4 DE SEPTIEMBRE	3.795	11.468	10.863	1.622	NO	NO
EL BOSQUE	57	POBLACION LOS CAROLINOS	6.613	13.075	16.832	0	NO	NO
EL BOSQUE	58	VILLA CAROL URZUA	2.385	1.047	3.504	0	NO	NO
EL BOSQUE	59	POBLACION LOS ALMENDROS	1.224	1.836	713	0	NO	NO
EL BOSQUE	60	POBLACION VALPARAISO	1.384	0	0	5.912	NO	NO
EL BOSQUE	61	POBLACION ACACIOS	7.945	11.889	29.224	0	SI	NO
EL BOSQUE	62	POBLACION EL BOSQUE	568	20.964	14.474	8.034	SI	NO
EL BOSQUE	63	POBLACION 30 DE MAYO	1.570	2.600	2.170	0	NO	NO
EL BOSQUE	64	POBLACION GUATEMALA	4.049	6.039	5.934	0	NO	NO
EL BOSQUE	65	POBLACION 4 ESTRELLAS	5.392	7.325	2.044	0	NO	SI
EL BOSQUE	66	POBLACION LOS VOLCANES	2.783	0	4.746	0	NO	NO

Bases de datos barrios críticos. (3 de 5)

COMUNA	CODIGO BARRIO (ID)	NOMBRE BARRIO CRITICO	POBLACION 2016	SUPERFICIE AREAS VERDES (M2)	SUPERFICIE SERVICIOS (M2)	SUPERFICIE ERIAZOS (M2)	CARABINEROS (600 M)	METRO (600 M)
EL BOSQUE	67	POBLACION NUEVO HORIZONTE	1.135	0	1.848	0	NO	NO
EL BOSQUE	68	POBLACION MARINA DE GAETE	2.188	791	988	0	NO	NO
EL BOSQUE	69	VILLA VALLE DEL SOL	1.887	0	0	0	NO	NO
EL BOSQUE	70	POBLACION PILLUN	3.964	6.184	4.300	0	SI	NO
SAN BERNARDO	71	POBLACION SAN ESTEBAN	12.462	1.121	6.536	3.656	SI	NO
SAN BERNARDO	72	POBLACION ANGELMO	2.811	3.996	0	331	SI	NO
SAN BERNARDO	73	BARRIO ARANDA	4.228	8.244	28.037	7.001	NO	NO
LA PINTANA	74	VILLA COLOMBIA	2.323	1.830	1.993	0	NO	NO
LA PINTANA	75	VILLA SALVADOR DALI	1.263	1.133	452	0	NO	NO
LA PINTANA	76	VILLA VERONICA LEIVA I	327	0	0	0	NO	NO
LA PINTANA	77	VILLA SAN FRANCISCO IV	1.442	1.151	910	0	NO	NO
LA PINTANA	78	VILLA VERONICA LEIVA II	3.482	2.020	3.588	2.250	NO	NO
LA PINTANA	79	VILLA MONSEÑOR ALVEAR	896	1.516	89	0	NO	NO
LA PINTANA	80	VILLA LOS ROBLES	2.315	2.145	1.183	0	NO	NO
LA PINTANA	81	VILLA LOS ALMENDROS	1.582	686	1.409	0	NO	NO
LA PINTANA	82	VILLA EL TOLOLO	2.036	1.725	1.279	2.172	NO	NO
LA PINTANA	83	VILLA ESPAÑA	3.070	3.652	3.346	1.243	NO	NO
LA PINTANA	84	VILLA SANTA MAGDALENA	9.044	1.252	3.435	0	NO	NO
LA PINTANA	85	VILLA SAN MATIAS	5.397	15.679	5.168	6.030	NO	NO
LA PINTANA	86	VILLA FCO. DE GOYA	2.367	3.581	289	0	NO	NO
LA PINTANA	87	VILLA LOS EUCALUPTUS	1.430	3.203	0	0	NO	NO
LA PINTANA	88	VILLA EL BOSQUE	4.044	4.219	1.049	0	NO	NO
LA PINTANA	89	VILLA SANTO TOMAS	10.759	9.180	8.613	0	SI	NO
LA PINTANA	90	SAN ALBERTO	2.086	4.845	1.341	0	SI	NO
LA PINTANA	91	VILLA QUINTO CENTENARIO	1.705	1.619	3.585	0	SI	NO
LA PINTANA	92	POBLACION SANTA TERESA	591	447	457	0	SI	NO
LA PINTANA	93	VILLA ZARZUELA	1.122	2.209	53	0	SI	NO
LA PINTANA	94	VILLA LAS AMERICAS	1.175	2.081	111	4.637	SI	NO
LA PINTANA	95	VILLA LA OPERA	2.187	3.060	246	0	SI	NO
LA PINTANA	96	VILLA NACIMIENTO	1.474	107	0	0	NO	NO
LA PINTANA	97	VILLA LAGO PUYEHUE	988	1.516	0	0	NO	NO
LA PINTANA	98	VILLA ANTUCO	3.022	4.048	3.981	2.454	SI	NO
LA PINTANA	99	VILLA CONCIERTO	4.946	4.686	710	0	SI	NO
LA PINTANA	100	JOSE DONOSO	4.804	8.937	702	10.589	NO	NO

Bases de datos barrios críticos. (4 de 5)

COMUNA	CODIGO BARRIO (ID)	NOMBRE BARRIO CRITICO	POBLACION 2016	SUPERFICIE AREAS VERDES (M2)	SUPERFICIE SERVICIOS (M2)	SUPERFICIE ERIAZOS (M2)	CARABINEROS (600 M)	METRO (600 M)
LA PINTANA	101	VILLA CORDILLERA	198	0	0	0	NO	NO
LA PINTANA	102	POBLACION RAUL DEL CANTO	8.949	21.999	27.342	8.711	NO	NO
LA PINTANA	103	VILLA 8 DE MAYO	4.794	12.421	4.913	0	NO	NO
LA PINTANA	104	VILLA PABLO DE ROKHA	12.624	73.526	31.895	1.891	NO	NO
LA PINTANA	105	VILLA SALVADOR ALLENDE	7.913	20.705	36.000	0	NO	NO
LA PINTANA	106	VILLA SAN RICARDO	11.078	40.277	10.577	18.185	NO	NO
LA PINTANA	107	POBLACION GABRIELA MISTRAL	3.053	10.131	1.773	0	SI	NO
LA PINTANA	108	POBLACION SAN RAFAEL	10.977	19.201	14.928	119	SI	NO
LA PINTANA	109	POBLACION ELEUTERIO RAMIREZ	3.840	9.638	1.817	0	NO	NO
LA PINTANA	110	POBLACION ESTRECHO MAGALLANES	1.011	1.278	955	0	NO	NO
LA PINTANA	111	POBLACION IGNACIO CARRERA PINTO	7.768	8.722	16.377	2.066	SI	NO
LA PINTANA	112	POBLACION LAURA ROSA MENDEZ	2.347	0	1.358	0	NO	NO
LA PINTANA	113	POBLACION LAUTARO ORIENTE	3.096	2.148	493	0	NO	NO
LA PINTANA	114	POBLACION JORGE ALESSANDRI	3.319	13.563	14.187	0	NO	NO
LA PINTANA	115	POBLACION EL CASTILLO	3.017	4.500	4.507	0	SI	NO
LA PINTANA	116	VILLA PATAGONIA	1.528	5.464	1.508	0	SI	NO
LA PINTANA	117	VILLA LA PRIMAVERA	1.519	1.717	112	0	SI	NO
LA PINTANA	118	VILLA TERCERO DE LINEA	906	8.155	0	0	SI	NO
LA PINTANA	119	POBLACION SANTIAGO DEL NUEVO EX	6.397	4.278	678	0	SI	NO
LA FLORIDA	120	VIVIENDAS SOCIALES SERVU	276	0	0	0	NO	NO
PUENTE ALTO	121	VILLA CHILOE II	4.506	0	2.746	0	SI	NO
PUENTE ALTO	122	VILLA PADRE ALBERTO HURTADO	3.702	1.491	10.073	0	SI	NO
PUENTE ALTO	123	SOR TERESA	3.090	0	0	2.163	NO	NO
PUENTE ALTO	124	ARCOIRIS	2.598	2.880	2.385	0	NO	NO
PUENTE ALTO	125	MOLINO II	2.278	2.894	328	0	NO	NO
PUENTE ALTO	126	MOLINO I	2.103	0	2.525	0	NO	NO
PUENTE ALTO	127	LOS NOGALES	2.661	2.528	1.022	0	NO	NO
PUENTE ALTO	128	DOÑA GABRIELA	2.199	4.469	83	0	NO	NO
PUENTE ALTO	129	ESCRITORES DE CHILE	3.650	2.964	177	0	NO	NO
PUENTE ALTO	130	LOS AROMOS	421	0	457	0	SI	NO
PUENTE ALTO	131	VILLA SAN JOSE	4.031	11.800	2.391	0	NO	NO
PUENTE ALTO	132	POBLACION SAN GERONIMO	8.190	20.593	15.063	0	SI	NO
PUENTE ALTO	133	POBLACION VALLE CENTRAL	1.364	14.823	11.821	0	NO	NO
PUENTE ALTO	134	POBLACION NUEVO AMANECER	5.358	2.952	3.548	870	SI	NO

Bases de datos barrios críticos. (5 de 5)

COMUNA	CODIGO BARRIO (ID)	NOMBRE BARRIO CRITICO	POBLACION 2016	SUPERFICIE AREAS VERDES (M2)	SUPERFICIE SERVICIOS (M2)	SUPERFICIE ERIAZOS (M2)	CARABINEROS (600 M)	METRO (600 M)
PUENTE ALTO	135	VILLA LOS PENSAMIENTOS	2.994	7.346	3.138	0	SI	NO
PUENTE ALTO	136	VILLA NOCEDAL	13.561	9.902	16.958	0	SI	NO
PUENTE ALTO	137	EL VOLCUN SUR	7.695	0	7.020	0	NO	NO
PUENTE ALTO	138	EL ALMENDRAL	4.378	6.442	1.038	0	NO	NO
PUENTE ALTO	139	VILLA EL CALEUCHE	3.134	2.523	4.140	0	NO	NO
PUENTE ALTO	140	VILLA MARTA BRUNET	4.448	9.539	6.018	0	NO	NO
PUENTE ALTO	141	POBLACION FRANCISCO COLOANE	4.978	3.539	0	13.405	NO	NO
PUENTE ALTO	142	VILLA CHILOE	2.413	6.816	4.462	0	NO	NO
PUENTE ALTO	143	POBLACION PEDRO LIRA	6.315	6.260	3.645	11.956	NO	NO
PUENTE ALTO	144	POBLACION BAJOS DE MENA	86	0	0	0	NO	NO
PUENTE ALTO	145	VILLA SAN MIGUEL	8.884	5.653	8.902	4.258	NO	NO
PUENTE ALTO	146	EL VOLCUN NORTE	1.419	728	797	5.627	NO	NO
PUENTE ALTO	147	EL VOLCUN	8.655	13.430	2.194	0	NO	NO
PUENTE ALTO	148	VILLA VENEZUELA	1.213	1.861	1.999	0	NO	NO
PUENTE ALTO	149	POBLACION TOCORNAL	1.988	0	1.789	235	NO	SI
PUENTE ALTO	150	POBLACION TENIENTE MERINO	1.988	8.139	4.032	0	SI	NO
PUENTE ALTO	151	POBLACION PEDRO AGUIRRE CERDA	9.503	5.070	16.446	0	SI	NO
PUENTE ALTO	152	POBLACION MAIPO	4.514	6.989	11.444	0	NO	SI
PUENTE ALTO	153	CENTRO	1.363	4.947	78.491	13.653	SI	SI
PUENTE ALTO	154	POBLACION EL SEGURO	1.258	340	167	0	NO	SI
PUENTE ALTO	155	VILLA LOS AROMOS	1.137	1.075	0	0	NO	NO
PUENTE ALTO	156	POBLACION DOMINGO TOCORNAL	1.452	6.258	522	0	NO	NO
PUENTE ALTO	157	POBLACION SAN JOSE	2.653	1.203	2.140	0	NO	NO
PUENTE ALTO	158	POBLACION ESPERANZA	1.459	1.871	7.297	0	NO	SI
PUENTE ALTO	159	POBLACION DIEGO PORTALES	1.176	0	3.007	0	NO	NO
PUENTE ALTO	160	POBLACION SAN CARLOS	2.845	8.164	19.152	896	SI	SI
PUENTE ALTO	161	POBLACION CAROL URZUA	4.671	2.048	2.226	0	NO	NO
PUENTE ALTO	162	VILLA INDEPENDENCIA	1.655	1.265	9.552	0	SI	NO

