PLAN DE ESPACIOS DEPORTIVOS BARRIALES

Recuperación de canchas, multicanchas y pulmones deportivos.

ABRIL 2023

Resumen

La crisis de seguridad que afecta nuestro país, requiere de una estrategia intersectorial, orientada a resultados, que ataque todas las aristas que explican el crimen. Una relevante es el abandono de espacios públicos y su captura por parte de bandas. Otra es la ausencia de servicios para los jóvenes que son atraídos por bandas y narcotraficantes. Para abordar estas dos dimensiones, el deporte es clave.

Caroline IRIBARNE

Coordinadora de Estudios Atisba Monitor

Recomendación

- Recuperar 873 multicanchas de pavimentos en mal estado y 113 canchas de tierra, mejorando su superficie, cierre perimetral e iluminación.
- Crear una glosa dentro del presupuesto del Gobierno Regional.
- Mejorar y construir 23 canchas, con nuevos recintos como 8 piscinas temperadas, 15 gimnasios techados y 10 polideportivos cerrados.

ATISBA
Estudios & proyectos Urbanos

1 Problema

El abandono de los espacios públicos genera condiciones de inseguridad y deterioro urbano que afectan la calidad de vida de los vecinos, lo que ocurre con mayor frecuencia en comunas de escasos recursos que tienen índices más altos de delitos.

Un lugar donde suelen ocurrir estas patologías urbanas, son las “multicanchas” que fueron construidas como equipamientos deportivos de condominios o villas de vivienda social, con una superficie aproximada de 750 metros cuadrados por unidad.

Como estos lugares no se mantienen adecuadamente, sus pavimentos se deterioran, sus cierres perimetrales se rompen y la iluminación falla, lo que limita el uso deportivo de las multicanchas, facilitando su apropiación por bandas, personas en situación de calle o narcotraficantes.

La siguiente figura muestra la imagen típica de estos lugares, en las poblaciones Irene Frei de Conchalí.

Algo similar ocurre con las canchas de tierra que tienen una superficie mayor que alcanza los 5.000 metros cuadrados y puede llegar a 8.000 m2 considerando sus espacios laterales.

En estos casos el impacto negativo es menor que la multicancha, pero igual presentan problemas de mantenimiento o uso irregular como vivienda o microbasural.

El deterioro y apropiación de canchas y multicanchas barriales, impide que sean usadas para hacer deporte y esparcimiento de niños y jóvenes, lo que es clave para su desarrollo pleno.

Imagen 1- Cancha población Irene Frei, Conchalí.

Fuente: Elaboración propia.

2 Propuesta

2.1 Recuperación de Canchas y Multicanchas

Aprovechando el marco de los Juegos Panamericanos, proponemos recuperar 873 multicanchas de pavimentos en mal estado y 113 canchas de tierra, mejorando su superficie, cierres perimetrales e iluminación.

En 153 multicanchas ubicadas en barrios críticos por inseguridad o narcotráfico, proponemos que el mejoramiento de la superficie se acompañe de una estructura para techar y cerrar los bordes del recinto, para generar condiciones de seguridad mayores para los usuarios.

En las 113 canchas proponemos reemplazar la tierra por pasto sintético, construir cierres perimetrales, postes de iluminación y un pequeño recinto para baños y camarines que pueda ser administrado por la junta de vecinos.

Junto con reparar estos lugares, proponemos crear una glosa dentro del presupuesto del Gobierno Regional para mantener estos espacios por un período de cuatro años, renovable.

Cuadro 1– Cuadro de inversión en canchas.

COMUNA	N° Canchas	Inversion Canchas UF	Inversion Canchas USD
CERRILLOS	4	63.440	2.582.914
CERRO NAVIA	2	31.720	1.291.457
CONCHALI	3	47.580	1.937.186
EL BOSQUE	8	126.880	5.165.829
ESTACION CENTRAL	2	31.720	1.291.457
INDEPENDENCIA	3	47.580	1.937.186
LA CISTERNA	2	31.720	1.291.457
LA FLORIDA	6	95.160	3.874.371
LA GRANJA	8	126.880	5.165.829
LA PINTANA	8	126.880	5.165.829
LO ESPEJO	4	63.440	2.582.914
LO PRADO	3	47.580	1.937.186
MACUL	1	15.860	645.729
MAIPU	4	63.440	2.582.914
NUNOA	6	95.160	3.874.371
PAC	10	158.600	6.457.286
PENALOLEN	10	158.600	6.457.286
PUDAHUEL	8	126.880	5.165.829
PUENTE ALTO	6	95.160	3.874.371
QUILICURA	2	31.720	1.291.457
QUINTA NORMAL	2	31.720	1.291.457
SAN BERNARDO	5	79.300	3.228.643
SAN MIGUEL	1	15.860	645.729
SAN RAMON	4	63.440	2.582.914
SANTIAGO	1	15.860	645.729
Total	113	1.792.180	72.967.328

Fuente: Elaboración propia.

Cuadro 2– Cuadro de inversión en multicanchas.

Comuna	Multicanchas Recuperadas	Multicanchas Techadas	Inversion Multicanchas CHS	Inversion Canchas USD
COMUNA	15	1	2.218.958.518	2.641.617
CERRILLOS	22	7	5.576.297.391	6.638.449
CERRO NAVIA	10	5	3.046.329.979	3.626.583
CONCHALI	25	10	6.713.538.953	7.992.308
EL BOSQUE	19	5	5.839.103.364	6.951.314
ESTACION CENTRAL	8		383.600.059	456.667
HUECHURABA	6		400.668.595	476.986
INDEPENDENCIA	11		760.794.595	905.708
LA CISTERNA	67	10	9.813.628.451	11.682.891
LA FLORIDA	28	5	4.656.307.702	5.543.223
LA GRANJA	40	15	14.047.313.907	16.722.993
LA PINTANA	3		525.450.715	625.537
LA REINA	3		176.281.574	209.859
LAS CONDES	3		241.169.918	287.107
LO BARNECHEA	14	6	3.941.303.363	4.692.028
LO ESPEJO	20		1.749.105.101	2.082.268
LO PRADO	6		569.725.488	678.245
MACUL	78	10	10.875.106.186	12.946.555
MAIPU	3		131.594.760	156.660
NUNOA	13	5	3.887.279.207	4.627.713
PAC	40	8	10.534.981.680	12.541.645
PENALOLEN	12		780.492.154	929.157
PUDAHUEL	115	25	20.348.567.865	24.224.486
PUENTE ALTO	21	8	6.579.127.183	7.832.294
QUILICURA	15		863.342.064	1.027.788
QUINTA NORMAL	13	4	3.470.737.108	4.131.830
RECOLETA	18	4	3.420.465.219	4.071.982
RENCA	65	10	9.301.854.790	11.073.637
SAN BERNARDO	7		492.127.056	585.866
SAN JOAQUIN	1		41.252.587	49.110
SAN MIGUEL	10	15	7.028.393.682	8.367.135
SAN RAMON	9		389.264.400	463.410
SANTIAGO				
Total	720	153	138.804.163.616	165.243.052

Fuente: Elaboración propia.

2.2 Construcción de Pulmones Deportivos

En diez puntos que agrupan varias canchas de tierra y multicanchas en mal estado, más sitios eriazos, proponemos crear "Pulmones Deportivos" que serían una intervención mayor tendiente a consolidar un polo de desarrollo para el barrio o la comuna.

La idea es mejorar y construir 23 canchas, con nuevos recintos como 8 piscinas temperadas, 15 gimnasios techados y 10 polideportivos cerrados.

Los referentes para ello, son la piscina municipal de Pudahuel, el Polideportivo de Villa O'Higgins en la Florida.

Cuadro 3– Cuadro de inversión pulmones deportivos.

Nombre Pulmon Deportivos	Comuna	Canchas	Camarines	Piscina Temperada	Polideportivo	Multicancha Techada	Inversion CH$	Inversion USD
Pulmon Deportivo Bonilla	Lo Prado	3	1	1	1	0	10.330.131.000	12.445.941
Pulmon Siete Canchas	Renca	4	1	1	1	1	14.929.761.000	17.987.664
Pulmon Las Palmeras	Renca	6	1	1	1	1	25.234.167.000	30.402.611
Pulmon Digna Rosa	Cerro Navia	2	1		1	1	6.453.202.000	7.774.942
Pulmon Parque Sta Monica	Recoleta	1	1		1		4.057.690.000	4.888.783
Pulmon Bajos de Mena	Puente Alto		1	1	1	2	7.101.129.000	8.555.577
Pulmon El Pajonal	Maipu-Cerrillos	2	1	1	1	1	9.123.457.000	10.992.117
Pulmon Villa Francia	Estacion Central	1	1	1	1	3	8.028.601.000	9.673.013
Pulmon La Platina	La Pintana	2	1	1	1	3	9.613.261.000	11.582.242
Pulmon Lo Blanco	San Bernardo	2	1	1	1	3	9.819.061.000	11.830.194
TOTAL		23	10	8	10	15	104.690.460.000	126.133.084

Fuente: Elaboración propia.

Imagen 2– Propuesta de Canchas, multicanchas y pulmones deportivos.

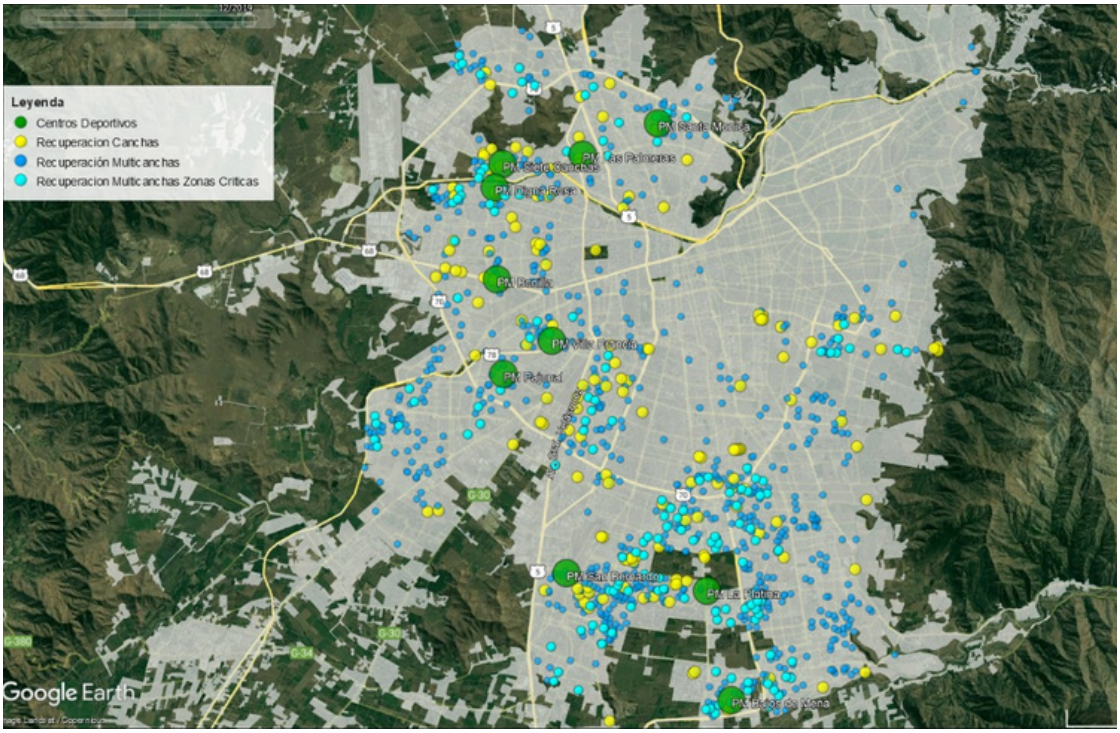

Fuente: Elaboración propia.

Contacto

Atisba
Hendaya 312, Las Condes
Santiago de Chile

www.atisba.cl
info@atisba.cl